

# Tennis Vlaanderen

## Korte handleiding Elitwebtoepassing pers

3/04/2014

Met behulp van deze handleiding zal u erin slagen:

- ✓ Ledeninfo op te zoeken
- ✓ Clubinfo op te zoeken
- ✓ Uitslagen van interclub en toernooien te downloaden
- ✓ Rankings te downloaden

## 1. DE EERSTE STAPPEN

De toepassing is in principe geschikt voor alle besturingssystemen : Microsoft Windows 2000, XP, Vista 7 en 8, Linux, Unix, Mac OS X. Het enige wat u nodig heeft is een java-client. De kans bestaat dat u reeds een versie op uw pc heeft staan, want dit wordt ook door sommige online banksystemen toegepast. Om zeker te zijn dat u gebruik maakt van de laatste versie kan u best surfen naar <http://www.java.com>

U kan daar de laatste versie downloaden en installeren. Voor andere platformen dan Windows kan u deze pagina bekijken, waar u ook installatie-instructies kan terugvinden : <http://java.com/nl/download/manual.jsp>

Nadat u de juiste java-versie heeft geïnstalleerd kan u de toepassing op de volgende manieren opstarten :

1. Surf naar <http://elit.tennisvlaanderen.be:7778/forms/frmservlet>. U zal dan afhankelijk van uw browser (Internet Explorer, Firefox, ...) een boodschap te zien krijgen om de invoegtoepassing uit te voeren. Druk op de balk waar staat om de invoegtoepassing uit te voeren en kies in het menu dat u te zien krijgt op "Invoegtoepassing uitvoeren op alle websites". Druk dan op Uitvoeren en op Ok om de pagina te sluiten.

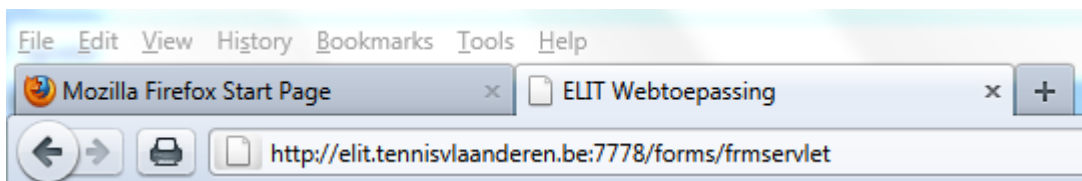

2. U kan een melding krijgen dat een Java update nodig is. U krijgt dan onderstaand scherm te zien. Klik op "Update" indien u wenst te upgraden of op 'Later' indien u dit nog niet wenst te doen.

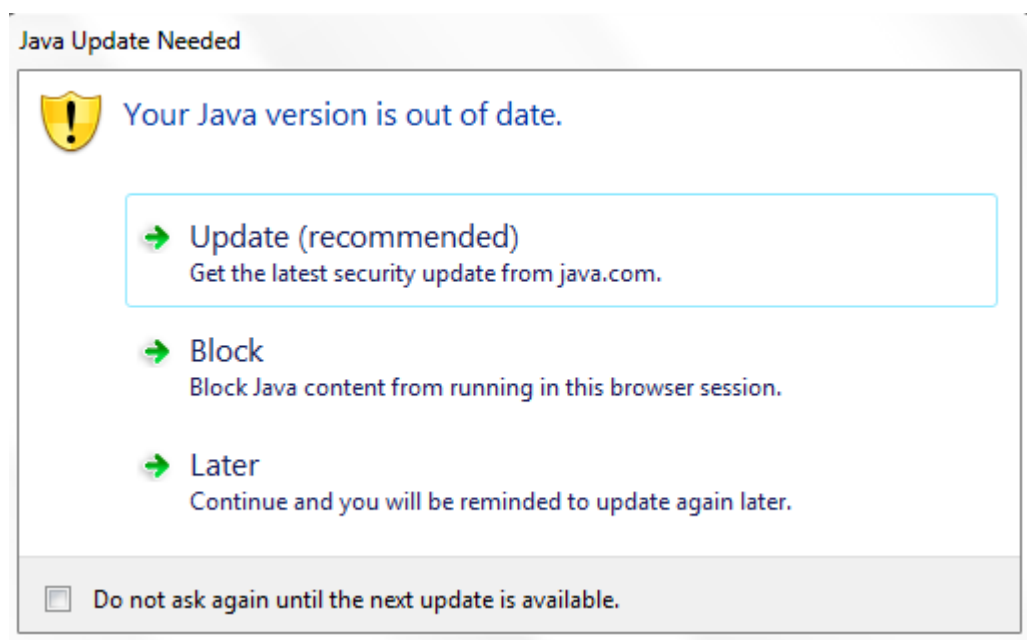

- Nadien krijgt u volgend scherm. Indien u deze boodschap niet meer te zien wil krijgen, kan u het vinkje aanduiden bij "Do not show this again for apps from the publisher and location above". Doorheen de toepassing kan u nog gelijkaardige boodschappen te zien krijgen. Druk telkens op Run (en duidt het vinkje aan als u dit scherm niet meer te zien wil krijgen)

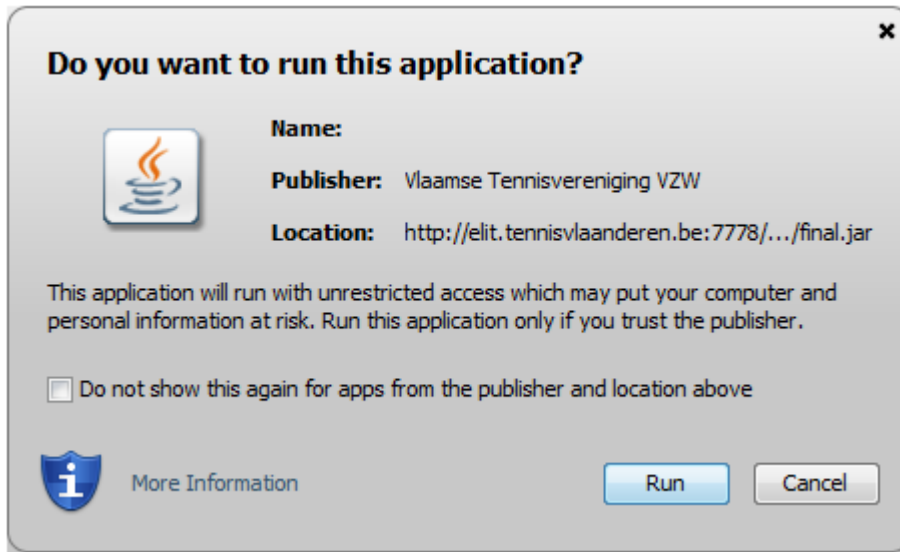

- U zal dan een Java logo met een draaiende cirkel te zien krijgen :

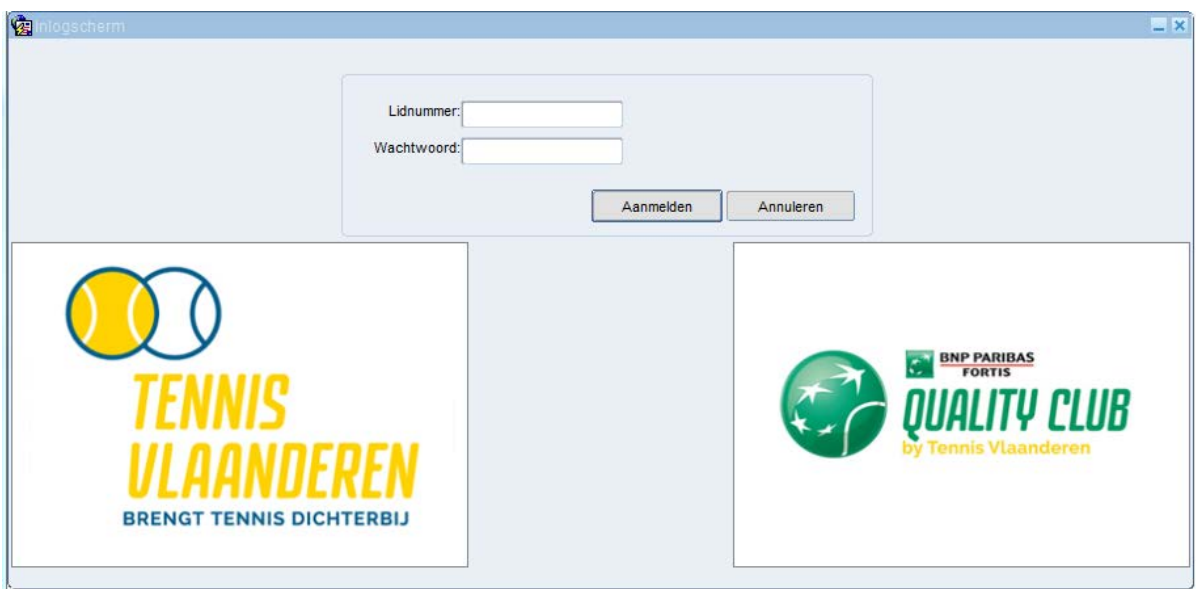

- U krijgt dan het inlogscherm te zien waar u de gebruikersnaam (lidnummer) en het wachtwoord dat u van Tennis Vlaanderen heeft gekregen, kan invoeren.

Hebt u nog geen gebruikersnaam en wachtwoord, contacteer dan Leslie Van Ingelgem ([Leslie.VanIngelgem@tennisvlaanderen.be](mailto:Leslie.VanIngelgem@tennisvlaanderen.be) of 02/548.03.04).

Indien u uw wachtwoord bent vergeten kan u bij de helpdesk van Tennis Vlaanderen, vragen om dit terug naar het initiële wachtwoord te zetten. Na inloggen kan u steeds uw wachtwoord wijzigen.

Na inloggen krijgt u dit scherm te zien. Afhankelijk van uw profiel krijgt u dan het menu te zien met meer of minder knoppen. Als journalist zal u slechts een beperkt aantal menu's en schermen kunnen bekijken:

- ✓ Algemeen
- ✓ Ledenadministratie
- ✓ Clubadministratie
- ✓ Pers

## 2. MODULE 'ALGEMEEN'

Via de knop 'Algemeen' kan u uw wachtwoord wijzigen:

Algemeen VTV-administratie Ledenadministratie Clubadministratie

Wachtwoord wijzigen

Gebruikersnaam: ADRIAENSSEN ANNELEEN

Oud wachtwoord:

Wachtwoord nieuw:

Herhaal wachtwoord nieuw:

Wijzigen Annuleren

## 3. MODULE 'LEDENADMINISTRATIE'

1. In de module 'Ledenadministratie' kan u leden opzoeken. Klik hiervoor achtereenvolgens op 'Ledenadministratie' - 'Beheer' - 'Zoeken van leden'.

2. Volgend venster zal verschijnen.

- ✓ Hier kan u leden opzoeken o.b.v. diverse criteria (lidnummer, naam, postcode, club, ...).
- ✓ U kan criteria ingeven om het resultaat te sorteren.
- ✓ Vervolgens klikt u op de knop 'Opzoeken' om de zoekactie te starten.

- Selectie: VTV-nummer: [ ], Clubnummer: [ ]
- Aangesloten: [ ], Seizoen: 2013
- Naam: [ ], Deel:  Voornaam: [ ], Deel:
- Postcode: [ ], Gemeente: [ ]
- Geslacht: [ ], Geboren na: [ ], Geboren voor: [ ]
- Enkel (min): [ ], Enkel (max): [ ]
- Dubbel (min): [ ], Dubbel (max): [ ]
- Actief na: [ ], Actief voor: [ ]
- Sorteren op: Naam dan op: Voornaam dan op: Geboortedatum Aantal resultaten: [ ]

The search results table is empty. The table headers are: Naam, Voornaam, Wacht, VTV-nummer, M/V, Geb.datum, Enkel, Dubbel, Club.

3. Vervolgens verschijnt onderaan het venster het resultaat van uw zoekactie. Selecteer het lid waarvan u meer detailinfo wenst en klik op de knop 'Detail'.

- Selectie: VTV-nummer: [ ], Clubnummer: [ ]
- Aangesloten: [ ], Seizoen: 2013
- Naam: adriaen Deel:  Voornaam: ann Deel:
- Postcode: [ ], Gemeente: [ ]
- Geslacht: [ ], Geboren na: [ ], Geboren voor: [ ]
- Enkel (min): [ ], Enkel (max): [ ]
- Dubbel (min): [ ], Dubbel (max): [ ]
- Actief na: [ ], Actief voor: [ ]
- Sorteren op: Naam dan op: Voornaam dan op: Geboortedatum Aantal resultaten: [ ]

The search results table shows the following data:

Naam	Voornaam	Wacht	VTV-nummer	M/V	Geb.datum	Enkel	Dubbel	Club
Adriaen	Annabelle	N	2059885	V	03/09/2004	N.G.	N.G. (5 punte 2119	GHIJSTEL
ADRIAENS	ANNE	N	0897219	V	23/07/1968	N.G.	N.G. (5 punte 0093	T.C. KIKS
ADRIAENS	ANNELES	N	0734093	V	14/04/2000	N.G.	N.G. (5 punte 7004	IRIS KESS
ADRIAENS	ANNOUCK	N	0802405	V	21/01/1988	N.G.	N.G. (5 punte 5001	KTC BERI
ADRIAENSEN	ANN	N	0896615	V	21/08/1966	N.G.	N.G. (5 punte 0133	T.C. DE B
ADRIAENSEN	ANN	N	0208147	V	16/09/1967	N.G.	N.G. (5 punte 0035	T.C. DE D
ADRIAENSEN	ANN	N	0067663	V	21/07/1969	N.G.	N.G. (5 punte 0185	T.C. HENV
ADRIAENSEN	ANNE-MARIE	N	0858867	V	27/08/1956	C+30/4	C+30/4 (10 p 8140	T.C. BECF

4. U krijgt een scherm bestaande uit verschillende tabbladen met allerlei info over het geselecteerde lid: adres, contactgegevens, historiek clubaansluitingen, historiek klassement, transferinfo, overzicht clubfuncties, ...

*U hebt uiteraard enkel de bevoegdheid om info te bekijken in functie van uw werk als journalist. U kan geen wijzigingen aanbrengen en het is ook niet toegestaan om deze info voor andere doeleinden te gebruiken.*

Detailgegevens lid : 0873811 - ANNELEEN ADRIAENSSEN

Algemeen | Klassementen | Transfers | Functies en diploma's | Bestellingen | Schorsingen | Interclub

Lid

Vtv Nr  
0873811

Naam: ADRIAENSSEN Voornaam: ANNELEEN Geslacht: V Overleden: N

Geboortedatum: 08/07/1987 Nationaliteit: België Rijksregisternummer:

Handicap:  Kidstennis kleur:  Buitenlands klassement:

Adres  
Postcode: 9940 Gemeente: Evergem Land: België  
Straatnaam: Mispelaarstraat Huisnummer: 4

Historiek aansluitingen

Aansluiting	Club Naam	Seizoen
27/12/2012	T.C. EVERGEM (8070)	2013
20/02/2012	T.C. ERTVELDE (8043)	2012
21/02/2011	T.C. ERTVELDE (8043)	2011
22/02/2010	T.C. ERTVELDE (8043)	2010
17/02/2009	T.C. ERTVELDE (8043)	2009
18/02/2008	T.C. ERTVELDE (8043)	2008
19/02/2007	T.C. ERTVELDE (8043)	2007
17/02/2006	T.C. ERTVELDE (8043)	2006
18/02/2005	T.C. ERTVELDE (8043)	2005
04/05/2004	T.C. EVERGEM (8070)	2004

Contactgegevens

Type	Contact
GSM	+32 475 32 71 21
EMAIL	anneleen.adriaenssen@vtv.be
EMAIL	anneleenadriaenssen@telenet.be

Interclub  
Om in het seizoen 2013 interclub te kunnen spelen bij een andere club, heeft dit lid een transfer nodig! (Transfers zijn momenteel niet mogelijk!)

## 4. MODULE 'CLUBADMINISTRATIE'

1. In de module 'Clubadministratie' kan u leden opzoeken. Klik hiervoor achtereenvolgens op 'Clubadministratie' - 'Beheer' - 'Zoeken van clubs'.

2. Dit venster zal verschijnen.

- ✓ Hier kan u clubs opzoeken o.b.v. diverse criteria (clubnummer, clubnaam, postcode, gewest, aantal leden, type club, ...).
- ✓ Vervolgens klikt u op de knop 'Opzoeken' om de zoekactie te starten.

Kenmerk	Keuze
Elec.aangest.	
Jeugdriendelijke Ter	
KidsTennisclub	
Reservering	
Start to Tennis	

Below the search form is a table with the following columns: Clubnummer, Clubnaam, and Adres. The table is currently empty.

3. Vervolgens verschijnt onderaan het resultaat van uw zoekactie. Selecteer de club waarvan u meer detailinfo wenst en klik op de knop 'Detail'

Clubnummer	Clubnaam	Adres
8094	BEVERSE T.C.	JAGERSDREEF 36 9120 BEVEREN-WAAS
8154	DE VALLEI	TR. DE SMETSTRAAT 5 9140 TEMSE
1052	EVERE WHITE STAR TENNIS CLUB	AVENUE DES ANCIENS COMBATTANTS, 350 1140 BRUXELLES
1062	GREEN-LIFE EVERE T.C.	AVENUE DES ANCIENS COMBATTANTS 1140 BRUXELLES
2046	K.G.T.C. ZWEVEGEM	BEKAERTSTRAAT 11 BUS A 8550 ZWEVEGEM
5042	STEVORTSE TC.	DE LIBOTTONSTRAAT ZN 3512 STEVORT
6090	T.C. BIEVRE	RUE D'HOUDREMONT 5555 BIEVRE
6047	T.C. BOIS DE VILLERS	RUE L. FRANÇOIS, 10-12 5170 BOIS-DE-VILLERS
4010	T.C. CHEVAL BLANC	DREVE DE MAISON BOIS, 20 4800 ENSIVAL
4097	T.C. CHEVRON	HABEMONT, 13 4987 CHEVRON

4. U krijgt een scherm bestaande uit verschillende tabbladen met allerlei info over de geselecteerde club: adres, routebeschrijving, stichtingsdatum, speciale kenmerken van de club, details over de accommodatie en de terreinen, overzicht van de functies binnen de club, overzicht van recente transfers, ...

*U hebt uiteraard enkel de bevoegdheid om info te bekijken in functie van uw werk als journalist. U kan geen wijzigingen aanbrengen en het is ook niet toegestaan om deze info voor andere doeleinden te gebruiken.*

Detailgegevens club: 8070 - T.C. EVERGEM

Algemeen Locaties, terreinen en contactgegevens Functies Transfers

Algemene gegevens

Gewestcode: Oost-Vlaanderen Clubnummer: 8070 Clubnaam: T.C. EVERGEM

Postcode: 9940 Gemeente: EVERGEM

Straatnaam: BOOMGAARDSTRAAT Huisnummer: 15

Route: 200 M VAN GEMEENTELUKE SPORHAL : 1)VIA N 49 RICHTING R4, VANAF ZELZATE,4E LICHTEN RECHTS. (KM PAAL 48.8)(ELSLO) 2) VANAF E40,R4 WEST RICHTING ZELZATE/EVERGEM LANGS RINGVAART, ONDER SPOORWEGBRUG DAN 3E LICHTEN LINKS(ELSLO).(KM PAAL 48.8)

Aantal stemmen: 9

Datum aanvraag: 10/12/1975 Datum aanvaarding: 01/03/1976

Stichtingsdatum: 01/12/1973 Statuut: V.Z.W. Statuten in bezit VTV: Ja

Status: ACTIEF Club VTV: Ja

Aanvraag tornooien: Ja Aanvraag interclub: Nee

Rekeningnummer: 390-0541242-37 IBAN: BE35 3900 5412 4237 Bic Code: BBRU BE BB

Ondernemingsnummer: 0452433140 BTW plichtig: N Factuur op papier: Ja

Kenmerken

Kenmerk	Gekozen
Elec.aangesl.	Ja
Jeugd vriendelijke Tennisclub	Ja
KidsTennisclub	Ja
Reservering	Ja
Start to Tennis	Ja

Roepnaam: EVERGEM

Wachtwoord: eo

Sp: \_\_\_\_\_

Opslaan

## 5. MODULE 'PERS'

In de module 'Pers' kan u een keuze maken uit:

- ✓ - interclubuitslagen
- ✓ - bekerrankings
- ✓ - toernooiuitslagen

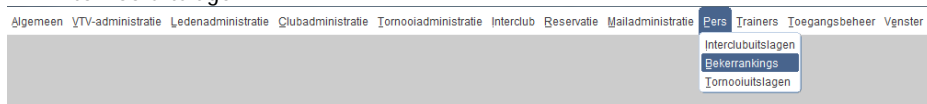

### 5.1. INTERCLUBUITSLAGEN

1. Indien u op interclubuitslagen klikt, krijgt u het volgende scherm te zien:

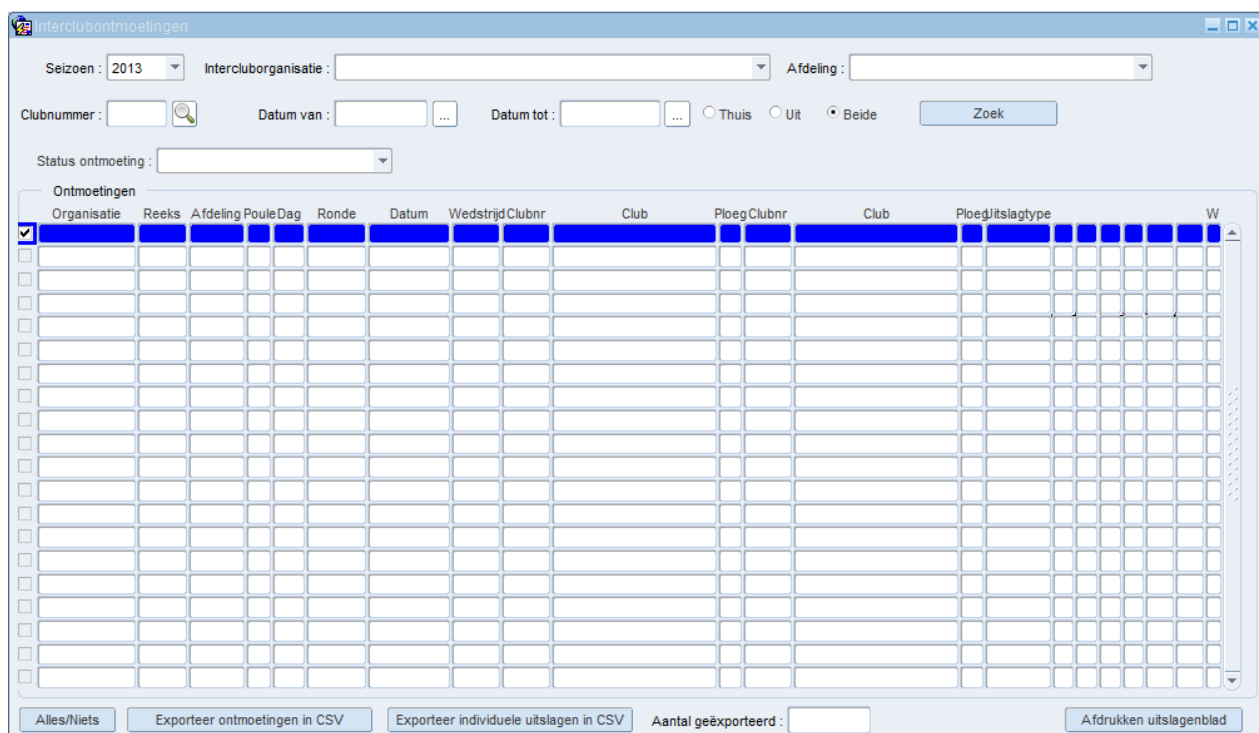

2. Via dit scherm kan je de gewenste interclubontmoeting(en) opvragen:

- ✓ Selecteer 1 of meerdere criteria voor de zoekopdracht: het seizoen (staat standaard op het huidige jaar), de intercluborganisatie (jeugd, volwassenen, nationale, regionale, ...), de afdeling, clubnummer, datum, uit- en/of thuisontmoeting, ...
- ✓ Start de zoekactie via de knop 'Zoek'.

- Vervolgens krijg je het resultaat van je zoekactie, gesorteerd volgens reeks en datum

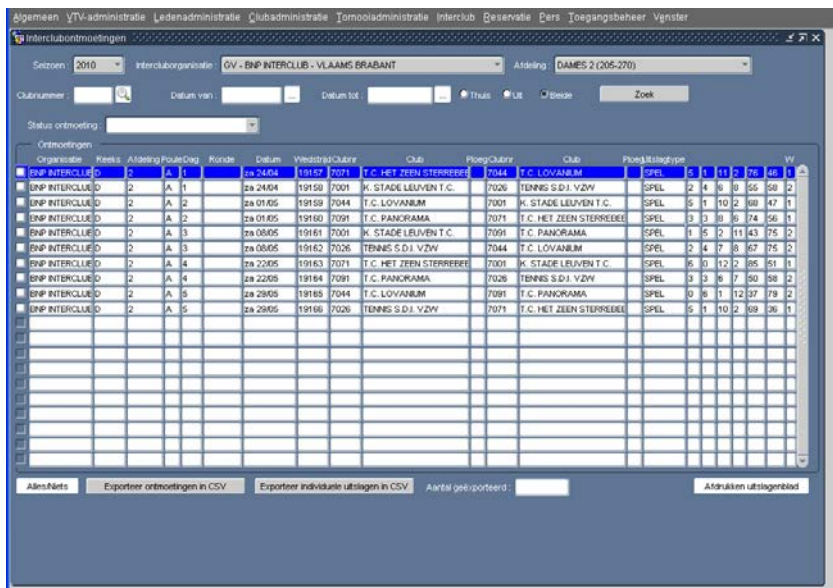

- Op basis van de eerdere zoekactie kan je het uitslagenblad afdrukken van 1 specifieke ontmoeting. Dit gaat als volgt:

- ✓ Selecteer de gewenste ontmoeting
- ✓ Druk op de knop 'afdrukken uitslagenblad'

Interclubkampioenschappen - Uitslagenblad

Organisatie **BNP INTERCLUB - VLAAMS BRABANT**

Categorie **DAMES** Afdeling **2** Wedstrijdnummer **19157**

Datum **24/04/2010**

Ontvangende ploeg

Bezoekende ploeg

**7071 T.C. HET ZEEN STERREBEEK**

**7044 T.C. LOVANUM**

Enkels								Winst	Score v/d winnaar	Sets	Spellen	
Nr	Volgnr	VTV-nr	Naam	Klassement	Punten	Volgnr	VTV-nr	Naam	Klassement	Punten	O	B
1	16	0568943	BRIFFOZ STEFFI JO	B0	75	7	0785021	DE LOCHT ANKE	B+2/6	70	1	0
2	22	0761257	DEBUYZER MAITE	B+4/6	65	10	0811523	ROBBERECHTS LAURA	C-15/1	55	1	0
3	23	0776170	OPPERS MANON	C+15	60	11	0879796	VAN ISACKER MARIE	C+15/1	55	1	0
4	24	0589346	VAN DER PERREN SARAH	C+15	60	12	0785027	DELVA SARAH	C+15/1	55	0	1
Totaal :										260		
Dubbels								Winst	Score v/d winnaar	Sets	Spellen	
Nr	Volgnr	VTV-nr	Naam	Klassement	Punten	Volgnr	VTV-nr	Naam	Klassement	Punten	O	B
1	20	0729037	DE BECKER CYNTHIA	B+2/6	70	11	0879796	VAN ISACKER MARIE	C+15/1	55	1	0
2	22	0761257	DEBUYZER MAITE	B+4/6	65	12	0785027	DELVA SARAH	C+15/1	55	1	0
2	16	0568943	BRIFFOZ STEFFI JO	B0	75	10	0811523	ROBBERECHTS LAURA	C+15/1	55	1	0
2	24	0589346	VAN DER PERREN SARAH	C+15	60	15	0079365	NIJNS LINDE	C+15/2	50	1	0
Totaal :										270		
5   1												
11   2   76   46												

Opmerking kapitein ontvangende ploeg :

0568943 BRIFFOZ STEFFI JO  
Electronisch ondertekend via ELIT.

Opmerking kapitein bezoekende ploeg :

0079365 NIJNS LINDE  
Electronisch ondertekend via ELIT.

Opmerking interclubleider :

0739294 VAN SCHERPENZEEL PHILIPPE  
Electronisch ondertekend via ELIT.

Op basis van de eerdere zoekactie kan je ontmoetingen exporteren. Dit gaat als volgt:

- ✓ Selecteer alle ontmoetingen via de knop 'alles/niets' of selecteer enkel de gewenste ontmoeting(en).
- ✓ Klik vervolgens op de knop 'exporteer ontmoetingen in CSV'.
- ✓ Sla het bestand op op de gewenste locatie.
- ✓ Vervolgens kan het bestand geopend worden in Excel.

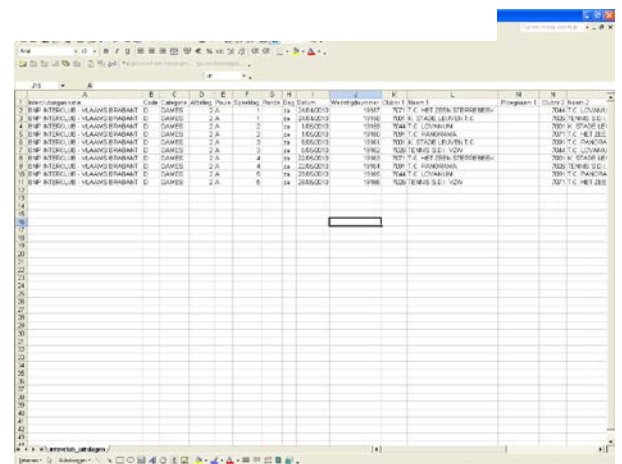

5. Op basis van de eerdere zoekactie kan je individuele uitslagen van ontmoetingen exporteren. Dit gaat als volgt:
  - ✓ Selecteer alle ontmoetingen via de knop 'alles/niets' of selecteer enkel de gewenste ontmoeting(en).
  - ✓ Klik vervolgens op de knop 'exporteer individuele uitslagen in CSV'.
  - ✓ Sla het bestand op onder de gewenste naam en op de gewenste locatie.
  - ✓ Vervolgens kan het bestand geopend worden in Excel.
  
6. Het opvragen van de ploegenrangschikking is op dit moment nog niet beschikbaar. Deze functionaliteit wordt later nog toegevoegd.
7. Beschrijving van de gegenereerde bestanden m.b.t. interclubuitslagen

#### A. Alle ploeguitslagen

Volgende velden vind je in onderstaande volgorde terug in het bestand:

- |  |  |
|--|--|
| <ul style="list-style-type: none"> <li>✓ ic-organisatie</li> <li>✓ code</li> <li>✓ categorie</li> <li>✓ afdeling</li> <li>✓ poule</li> <li>✓ speeldag</li> <li>✓ ronde</li> <li>✓ dag</li> <li>✓ datum</li> <li>✓ wedstrijdnummer</li> <li>✓ clubnr.1</li> <li>✓ naam 1</li> <li>✓ ploegnaam 1</li> <li>✓ clubnr. 2</li> <li>✓ naam 2</li> <li>✓ ploegnaam 2</li> <li>✓ type uitslag</li> <li>✓ winstpunten 1</li> <li>✓ winstpunten 2</li> <li>✓ sets 1</li> <li>✓ sets 2</li> <li>✓ spellen 1</li> <li>✓ spellen 2</li> <li>✓ winnaar</li> </ul> | <ul style="list-style-type: none"> <li>✓ poule</li> <li>✓ speeldag</li> <li>✓ ronde</li> <li>✓ dag</li> <li>✓ datum</li> <li>✓ wedstrijdnummer</li> <li>✓ clubnr.1</li> <li>✓ naam 1</li> <li>✓ ploegnaam 1</li> <li>✓ clubnr. 2</li> <li>✓ naam 2</li> <li>✓ ploegnaam 2</li> <li>✓ type uitslag</li> <li>✓ winstpunten 1</li> <li>✓ winstpunten 2</li> <li>✓ sets 1</li> <li>✓ sets 2</li> <li>✓ spellen 1</li> <li>✓ spellen 2</li> <li>✓ winnaar ontmoeting</li> <li>✓ enkel_dubbel</li> <li>✓ wedstrijd</li> <li>✓ Lidnr speler1</li> <li>✓ Naam speler1</li> <li>✓ Lidnr partner1</li> <li>✓ Naam partner1</li> <li>✓ Lidnr speler2</li> <li>✓ Naam speler2</li> <li>✓ lidnr. partner2</li> <li>✓ Naam partner2</li> <li>✓ Winnaar</li> <li>✓ Score</li> <li>✓ Winstpunten 1</li> <li>✓ Winstpunten 2</li> <li>✓ Sets 1</li> <li>✓ Sets 2</li> <li>✓ Spellen 1</li> <li>✓ Spellen 2</li> </ul> |
|--|--|

#### B. Alle individuele uitslagen

Volgende velden vind je in onderstaande volgorde terug in het bestand:

- |   |  |
|---|--|
| <ul style="list-style-type: none"> <li>✓ ic-organisatie</li> <li>✓ code</li> <li>✓ categorie</li> <li>✓ afdeling</li> </ul> | <ul style="list-style-type: none"> <li>✓ Sets 1</li> <li>✓ Sets 2</li> <li>✓ Spellen 1</li> <li>✓ Spellen 2</li> </ul> |
|---|--|

## 5.2. BEKERRANKINGS

1. Indien u op bekerrankings klikt, krijgt u het volgende scherm te zien :

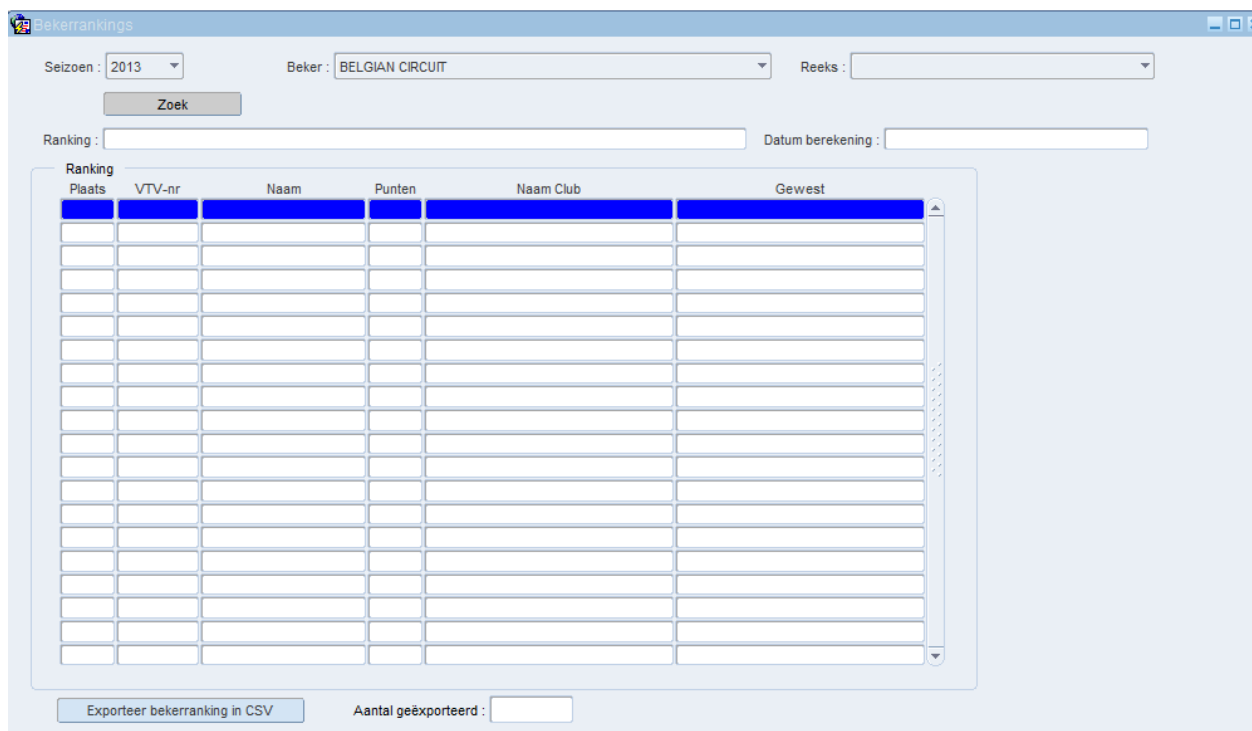

2. Via dit scherm kan je de gewenste ranking selecteren:

- ✓ Je kan het seizoen selecteren. Voorlopig kan je enkel rankings selecteren van het seizoen 2010. Vanaf 2010 blijven de rankings beschikbaar in de database zodat in de toekomst ook rankings van voorgaande jaren opgezocht kunnen worden.
- ✓ Selecteer de rankings o.b.v. de beker en/of de reeks en klik op 'zoek'
- ✓ Momenteel is het nog niet mogelijk om verschillende rankings in 1 handeling op te vragen.

3. Vervolgens krijg je het resultaat van je zoekactie met een volledige ranking en de berekeningsdatum.

- ✓ Klik vervolgens op de knop 'exporteer bekerranking in CSV'.
- ✓ Sla het bestand op onder de gewenste naam en op de gewenste locatie.
- ✓ Vervolgens kan het bestand geopend worden in Excel.

4. Beschrijving van de gegenereerde bestanden m.b.t. toernooiuitslagen. Volgende velden vind je in onderstaande volgorde terug in het bestand:

- ✓ rangschikking
- ✓ Lidnummer
- ✓ familienaam
- ✓ voornaam
- ✓ club
- ✓ gewest
- ✓ aantal punten

### 5.3. TORNOOIUITSLAGEN

1. Indien u op toernooiuitslagen klikt, krijgt u het volgende scherm te zien :

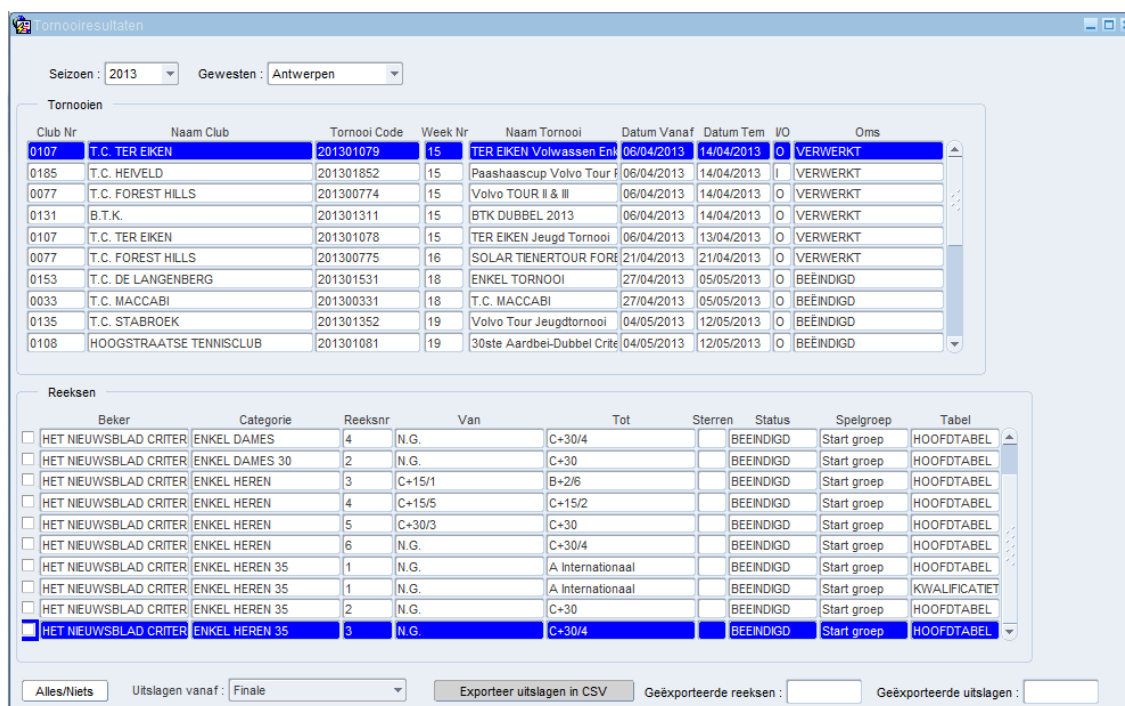

**Tornooien Table:**

Club Nr	Naam Club	Tornooi Code	Week Nr	Naam Tornooi	Datum Vanaf	Datum Tot	VO	Oms
0107	T.C. TER EKEN	201301079	15	TER EKEN Volwassen Ent	06/04/2013	14/04/2013	O	VERWERKT
0185	T.C. HEVELD	201301852	15	Paashaascup Volvo Tour F	06/04/2013	14/04/2013	I	VERWERKT
0077	T.C. FOREST HILLS	201300774	15	Volvo TOUR II & III	06/04/2013	14/04/2013	O	VERWERKT
0131	B.T.K.	201301311	15	BTK DUBBEL 2013	06/04/2013	14/04/2013	O	VERWERKT
0107	T.C. TER EKEN	201301078	15	TER EKEN Jeugd Tornooi	06/04/2013	13/04/2013	O	VERWERKT
0077	T.C. FOREST HILLS	201300775	16	SOLAR TIENERTOUR FOR	21/04/2013	21/04/2013	O	VERWERKT
0153	T.C. DE LANGENBERG	201301531	18	ENKEL TORNOOI	27/04/2013	05/05/2013	O	BEEINDIGD
0033	T.C. MACCABI	201300331	18	T.C. MACCABI	27/04/2013	05/05/2013	O	BEEINDIGD
0135	T.C. STABROEK	201301352	19	Volvo Tour Jeugdturnooi	04/05/2013	12/05/2013	O	BEEINDIGD
0108	HOOGSTRAATSE TENNISCLUB	201301081	19	30ste Aardbei-Dubbel Crite	04/05/2013	12/05/2013	O	BEEINDIGD

**Reeksen Table:**

Beker	Categorie	Reeksnr	Van	Tot	Sterren	Status	Spelgroep	Tabel
<input type="checkbox"/>	HET NIEUWSBLAD CRITER	4	N.G.	C+30/4		BEEINDIGD	Start groep	HOOFDTABEL
<input type="checkbox"/>	HET NIEUWSBLAD CRITER	2	N.G.	C+30		BEEINDIGD	Start groep	HOOFDTABEL
<input type="checkbox"/>	HET NIEUWSBLAD CRITER	3	C+15/1	B+2/6		BEEINDIGD	Start groep	HOOFDTABEL
<input type="checkbox"/>	HET NIEUWSBLAD CRITER	4	C+15/5	C+15/2		BEEINDIGD	Start groep	HOOFDTABEL
<input type="checkbox"/>	HET NIEUWSBLAD CRITER	5	C+30/3	C+30		BEEINDIGD	Start groep	HOOFDTABEL
<input type="checkbox"/>	HET NIEUWSBLAD CRITER	6	N.G.	C+30/4		BEEINDIGD	Start groep	HOOFDTABEL
<input type="checkbox"/>	HET NIEUWSBLAD CRITER	1	N.G.	A Internationaal		BEEINDIGD	Start groep	HOOFDTABEL
<input type="checkbox"/>	HET NIEUWSBLAD CRITER	1	N.G.	A Internationaal		BEEINDIGD	Start groep	KWALIFICATIE
<input type="checkbox"/>	HET NIEUWSBLAD CRITER	2	N.G.	C+30		BEEINDIGD	Start groep	HOOFDTABEL
<input checked="" type="checkbox"/>	HET NIEUWSBLAD CRITER	3	N.G.	C+30/4		BEEINDIGD	Start groep	HOOFDTABEL

At the bottom of the window, there are controls for 'Alles/Niets', 'Uitslagen vanaf: Finale', and buttons for 'Exporteer uitslagen in CSV', 'Geëxporteerde reeksen', and 'Geëxporteerde uitslagen'.

2. Via dit scherm kan je het gewenste toernooi selecteren:

- ✓ Je kan het seizoen selecteren. Vanaf 2010 blijven de resultaten beschikbaar in de database zodat in de toekomst ook resultaten van voorgaande jaren opgezocht kunnen worden.
- ✓ Selecteer het gewenste gewest.
- ✓ Momenteel is het niet mogelijk om uitslagen van meerdere toernooien in 1 keer op te vragen.

3. Vervolgens krijg je het resultaat van je zoekactie. Per gewest worden alle toernooien getoond gesorteerd op reeksen met achteraan hun status (verwerkt, afgelast, ...).

- ✓ Selecteer het gewenste toernooi. Dan krijg je lager in het scherm de reeksen van dat toernooi te zien.
- ✓ Selecteer alle reeksen via de knop 'alles/niets' of selecteer enkel de gewenste reeks(en).

- ✓ Selecteer vanaf welke ronde u de uitslagen wenst.
- ✓ Klik vervolgens op de knop 'exporteer uitslagen in CSV'.
- ✓ Sla het bestand op op de gewenste locatie.
- ✓ Vervolgens kan het bestand geopend worden in Excel.

4. Beschrijving van de gegenereerde bestanden m.b.t. toernooiuitslagen. Volgende velden vind je in onderstaande volgorde terug in het bestand:

- ✓ reeks
- ✓ reeksnummer
- ✓ tabeltype (1 = hoofdtabel, 2 = kwalificatietabel, 3 = prekwatificatietabel)
- ✓ speler1
- ✓ partner1
- ✓ speler2
- ✓ partner2
- ✓ winnaar (1 of 2) (0 = nog niet gespeeld)
- ✓ ronde
- ✓ set 1 punten winnaar
- ✓ set 1 punten verliezer
- ✓ set 2 punten winnaar
- ✓ set 2 punten verliezer
- ✓ set 3 punten winnaar
- ✓ set 3 punten verliezer
- ✓ Forfait aanduiding (WO/FF/-)
- ✓ verwerkte uitslagen (0) / niet verwerkte uitslagen (1)